Toegankelijk stemmen
We gebruik zoveel mogelijk locaties die goed toegankelijk zijn. Is een locatie niet goed toegankelijk voor rolstoelgebruikers? Dan staat dit bij het stemlokaal aangegeven. Bent u blind/ slechtziend of heeft u een andere beperking? Kom dan naar de Kamphal in Wezep, dit stemlokaal is extra toegankelijk. Het is rustig, overzichtelijk en prikkelarm ingericht.

Stemmen met een visuele beperking
- Een leesloep met verlichting en een kandidatenlijst in grote letters zijn aanwezig.
- De stemhokjes hebben goede verlichting.
- In de Kamphal (Wezep) zijn ook een stemmal en een stembox aanwezig. De stembox leest de partijen en kandidaten voor. De stemmal helpt met lezen door voelbare cijfers en braille.

Doven en slechthorenden
- Scan de QR-code in het stemlokaal om rechtstreeks met een tolk in contact te komen.

Hulp in het stemlokaal
- Er is minimaal één stemhokje met een laag schrijfblad.
- Een stembureaulid kan uitleg geven over het stembiljet en helpt u buiten het stemhokje.
- Kunt u door een lichamelijke beperking niet zelf stemmen? Dan mag iemand u in het stemhokje helpen. Neem zelf iemand mee, of vraag een stembureaulid om hulp.

Rijksoverheid

Stemmen: hoe werkt dat?

1 **U krijgt een stempas**
Uiterlijk 2 weken voor de verkiezing ontvangt u uw stempas. Heeft u geen stempas ontvangen of bent u uw stempas kwijt? Vraag dan een nieuwe aan bij uw gemeente.

2 **U kiest een kandidaat**
Bedenk voordat u gaat stemmen op welke kandidaat u wilt stemmen. U ontvangt thuis een overzicht met alle kandidaten waarop u kunt stemmen.

3 **U gaat naar het stemlokaal**
Neem uw stempas en identiteitsbewijs mee. Dat kan een paspoort, rijbewijs, identiteitskaart of verblijfsdocument zijn. Deze mag niet langer dan vijf jaar verlopen zijn.

4 **Kunt u niet zelf naar het stemlokaal komen?**
Dan kan iemand anders voor u gaan stemmen. Vul de achterkant van uw stempas in. Geef uw stempas en een kopie van uw identiteitsbewijs mee aan de kiezer die voor u gaat stemmen.

5 **In het stemlokaal**
Op het stembureau levert u uw stempas in. Laat ook uw identiteitsbewijs zien aan het stembureaulid.

6 **U krijgt een stembiljet**
Op het stembiljet staan alle lijsten (partijen) die meedoen aan de verkiezing. Ook staan hierop alle kandidaten op wie u kunt stemmen.

7 **In het stemhokje**
Met het stembiljet en een rood potlood gaat u een stemhokje in. Dat doet u alleen. Heeft u vanwege uw lichamelijke gesteldheid hulp nodig bij het stemmen? Dan mag er iemand mee om u te helpen.

8 **U kleurt één vakje rood**
Kleur het rondje in voor de naam van de persoon op wie u wilt stemmen. U kunt het stembiljet ook leeg laten. Dat heet blanco stemmen.

9 **Lever uw stembiljet in**
Stop het stembiljet in de stembus. U heeft uw stem uitgebracht. Woensdag worden de stemmen geteld. De uitslag vindt u op de website van uw gemeente.

Elke stem telt

Meer informatie?
Kijk op de website van uw gemeente
of op elkestemtelt.nl

Hier kunt u stemmen
op 18 maart 2026

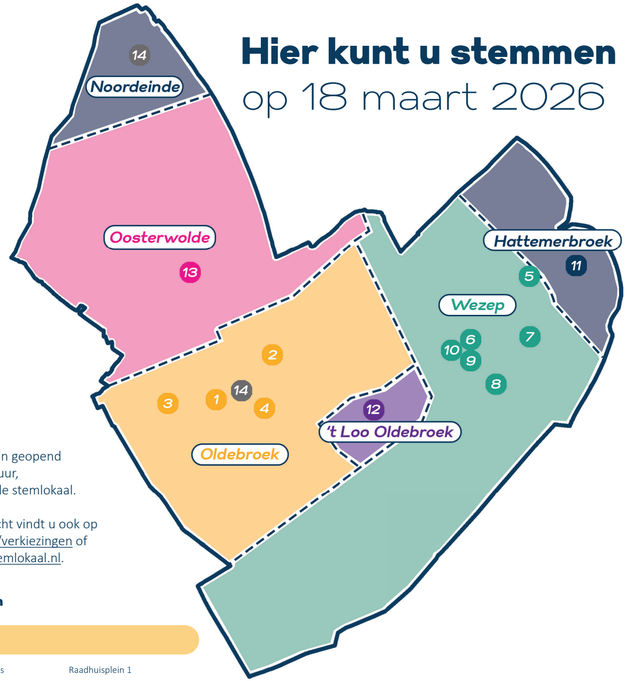

Alle stemlokalen zijn geopend van 07.30 – 21.00 uur, behalve het mobiele stemlokaal.

Het actuele overzicht vindt u ook op www.oldebroek.nl/verkiezingen of www.waarismijnstemlokaal.nl.

Alle stemlokalen

Oldebroek

1	Gemeentehuis	Raadhuisplein 1
2	Luctorgebouw	Mheneweg Noord 1
3	Immanuëlkerk *	Zuiderzeestraatweg 93
4	Kulturhus De Talter	Stouwdamsweg 4
14	Mobiel stembureau De Hullen (09.00- 12.00 uur)	Stationsweg 20

Wezep

5	Erica Terpstrahal	Rondweg 1
6	De Brinkhof	Mariënrade 3
7	Vredeskerk	Heidepad 81
8	Kamphal **	Heikamp 2
9	Kruiskerk	Kerkweg 6
10	Pauluskerk *	van Limburg Stirumlaan 18

Hattemerbroek

11	De Bouwakker *	Merelstraat 27

't Loo Oldebroek

12	Grinthuus	Morelissenstraat 1

Oosterwolde

13	MFC Hart van Oosterwolde	Sint Nicolaasplein 15

Noordeinde

14	Mobiel stembureau Noorderhuukien (18.00- 21.00 uur) *	Groote Woldweg 118

* = Hulp van anderen kan nodig zijn, afhankelijk van de handicap.
** = Extra toegankelijk, met stemmal en stembox.

Openbaar stemmen tellen
- Woensdagavond 18 maart: voorlopige telling in de stembureaus (op lijstniveau).
- Donderdag 19 maart, vanaf 08.00 uur: definitieve telling per kandidaat in het gemeentehuis Oldebroek.

Drukte vermijden
Tussen 16.00 en 20.00 uur is het vaak druk. Stem op een rustiger tijdstip.

Kandidatenlijst
Voor de verkiezing van de gemeenteraad

Gemeenteraadsverkiezing op
woensdag 18 maart 2026

#OldebroekKiest - Wat kiest u?
OldebroekKiest geeft actuele, onafhankelijke informatie over de deelnemende partijen, kandidaten, verkiezingsprogramma's en belangrijke momenten zoals het lokale verkiezingsdebat en de uitslagenavond.
Kijk voor alle informatie op www.oldebroekkiest.nl.

Vragen of meer informatie
Kijk op www.oldebroek.nl/verkiezingen
of neem contact op met de gemeente via
0525 63 82 00

Wat heeft u nodig om te stemmen?
- Uw stempas (deze levert u in bij het stemmen).
- Een geldig identiteitsbewijs (paspoort, identiteitskaart of rijbewijs).

Gemeente Oldebroek